ÉCOLE TRILINGUE VISION TROIS-RIVIÈRES

Parent's Gazette

troisrivieres.ecolevision.com

23 octobre 2023

INFOS GÉNÉRALES | IMPORTANTS | ACTIVITÉS PARASCOLAIRES | VIE ÉTUDIANTE | SPORTS | CULTURE | COMITÉ DE PARENTS

À ne pas manquer!

27 octobre
Journée pédagogique

31 octobre
Activités d'Halloween

6 au 10 novembre
Semaine de relâche – École fermée

16 novembre
Soirée découvert des vins

24 novembre
Journée pédagogique

8 décembre
Journée pédagogique sans service de garde

12 décembre (maternelle)
Pratique du spectacle à l'église Saint-Sacrement
Départ à 9h00 en autobus

15 décembre à 18h15 (maternelle)
Spectacle de Noël à L'église Saint-Sacrement (Maison Carpe Diem)

19 décembre
Spectacle de Noël (1re à 6e année)

Activités parascolaires

Du 11 sept. au 7 déc.

Lundi
Basketball 5&6 filles
Mardi
Hockey cosom 5&6
Danse 3&4
Mercredi
Basket 3&4
Judo 4à6
Jeudi
Cheerleading 4à6
Vendredi
Basketball 5&6 garçons

Informations générales

Uniforme

Nous remettrons, encore aujourd'hui, d'autres commandes d'uniformes.

Caisse scolaire - 1re à 6e année

Votre enfant a reçu de l'information sur la caisse scolaire. Les élèves qui souhaitent y participer pourront rapporter leur premier dépôt avant le 16 novembre.

Photos scolaires – 1re à 6e année

La date limite pour passer votre commande est aujourd'hui. S'il vous plait, veuillez nous retourner le tout le plus tôt possible.

Menu novembre

Le menu de novembre est en ligne, merci de retourner les choix de votre enfant d'ici le 1er novembre.

Halloween

Le mardi 31 octobre, les élèves peuvent se déguiser pour souligner la fête de l'Halloween. Nous invitons les élèves à fabriquer eux-mêmes leur costume à partir d'objets recyclés ou d'articles trouvés à la maison. Il ne s'agit cependant pas d'une obligation. Nous voulons simplement sensibiliser les enfants au fait qu'il est possible de fabriquer un costume à partir de ce que nous avons à la maison. Un concours sera organisé afin de trouver le costume le plus original, fabriqué maison.

Halloween & citrouilles – élèves de la maternelle

Nous vous invitons à décorer une citrouille avec votre enfant à la maison et à l'apporter au cours des deux prochaines semaines pour embellir La petite école avec vos créations! Vous pourrez la déposer devant La petite école. Merci pour votre implication!

Campagne d'Halloween Leucan – élèves de la maternelle

La petite école participe à la Campagne d'Halloween de Leucan afin d'amasser des dons en ligne pour aider les enfants atteints de cancer et leur famille. Il y a environ un nouveau diagnostic de cancer pédiatrique par jour au Québec. En amassant des dons ou en donnant à Leucan, vous investissez avant tout en recherche clinique pour lutter contre le cancer chez l'enfant et améliorer les traitements. Vous permettez l'augmentation des chances de survie, la diminution des effets secondaires et l'amélioration de la qualité de vie des survivants. Vos contributions permettent aussi à Leucan de soulager la souffrance physique et mentale des enfants ainsi que de briser leur isolement grâce à un accompagnement personnalisé et un accès à des services de massothérapie et de soutien psychologique, à des salles de jeux animées par des éducatrices à l'hôpital et à des activités sociorécréatives sécuritaires pour échanger avec des familles qui partagent la même réalité. Finalement, vous permettez aussi à Leucan de mettre en place des fonds et des bourses afin d'aider directement les familles. Le cancer n'est jamais prévu au budget et ces coups de pouce financiers permettent aux familles de se concentrer sur le plus important : le bien-être de leur enfant.

Voici le lien pour accéder à la plateforme de La petite école Vision Trois-Rivières pour faire vos dons : http://www.webleucan.com/petiteecolevisiontr

Sentier de l'Halloween- élèves de la maternelle

Vous aurez la chance de visiter notre sentier d'Halloween, le mardi 31 octobre à partir de 15h30, avec votre enfant sur les terrains de La petite école. La visite débutera avec une danse d'ouverture à 15h30 dans le terrain de tennis avec Madame ChaCha et tous les groupes de La petite école. Ensuite, vous pourrez découvrir tous les personnages du bois et tous leurs beaux chefs-d'œuvre!

Visite des écoles secondaires

Voici l'horaire des journées portes ouvertes à venir.

École secondaire Chavigny	Jeudi 26 octobre, de 18h à 21h
École secondaire La Découverte	Jeudi 2 novembre, de 18h à 20h15

Spectacle de Noël

Élèves de la maternelle : Notre spectacle de Noël aura lieu le vendredi 15 décembre à 18h15 à l'église Saint-Sacrement de Trois-Rivières. La petite école Vision Trois-Rivières travaille en collaboration avec la maison Carpe Diem et c'est grâce à ce beau partenariat que ce spectacle aura lieu, cette année encore. Vous n'avez pas besoin de billets pour assister à cette représentation. De plus amples informations vous seront transmises plus tard pour le déroulement et les costumes. Ho! Ho! Ho!

Élèves de 1re à 6e année : Le spectacle de Noël à la salle Thompson, pour les élèves de la 1re à la 6e année, aura lieu le 19 décembre. Nous vous informerons des autres détails plus tard.

Section des sports

Mention spéciale

Le 22 octobre dernier avait lieu la course *Esprit Sain* de Nicolet, pour encourager la cause de la prévention du suicide et de la sensibilisation à la santé mentale. Jade et Léa Guillemette (grade 5 and 1&2) ont participé, malgré le froid et la pluie intense, à la course du 1 km. Jade s'est classée en 1re position chez les filles. Bravo pour votre détermination et votre persévérance!

Hockey cosom

Voici l'horaire de la prochaine partie :

Date	Heure	Endroit
24 octobre	16h15	Vision

Mini-basket
Voici l'horaire des deux prochaines semaines.
À noter que c'est Miss Melancon qui fera l'alignement.

Samedi 28 octobre

Groupe	Heure	Endroit
Filles 3&4	8h15 et 10h45	Cégep - Humanités
Garçons 3&4	9h30	Cégep - Humanités
Filles 5&6	14h30	Séminaire St-Joseph
Garçons 5&6	14h30	Séminaire St-Joseph

Samedi 18 novembre

Groupe	Heure	Endroit
Filles 3&4	10h45	Val-Marie
Garçons 3&4	9h30 et 12h	Val-Marie
Filles 5&6	9h30	Chavigny
Garçons 5&6	10h45 et 13h15	Chavigny

Comité de parents 2023-2024

Maternelle : Claudia Rochefort et Karine Goulet

Cycle 1 : Élisabeth Gomis et Audrey Cantin

Cycle 2 : Hassan Chellah et Kim Mongrain

Cycle 3 : Jadyme Paquin et Caroline Gingras

La première rencontre du comité aura lieu ce mardi 17 octobre à 18h.

Fonds Vision CMB
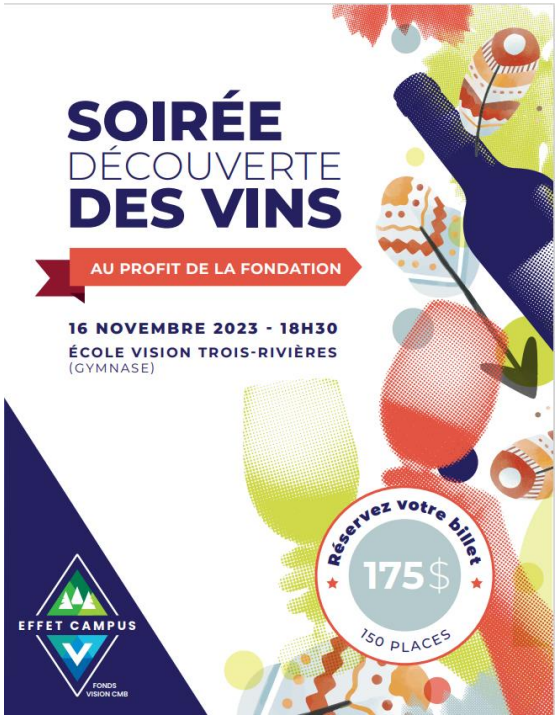
Pour réserver votre place, téléphonez à Miss Vincent (819 377-3210) ou envoyez-lui un message à troisrivieres@ecolevision.com. Au plaisir de vous y voir!